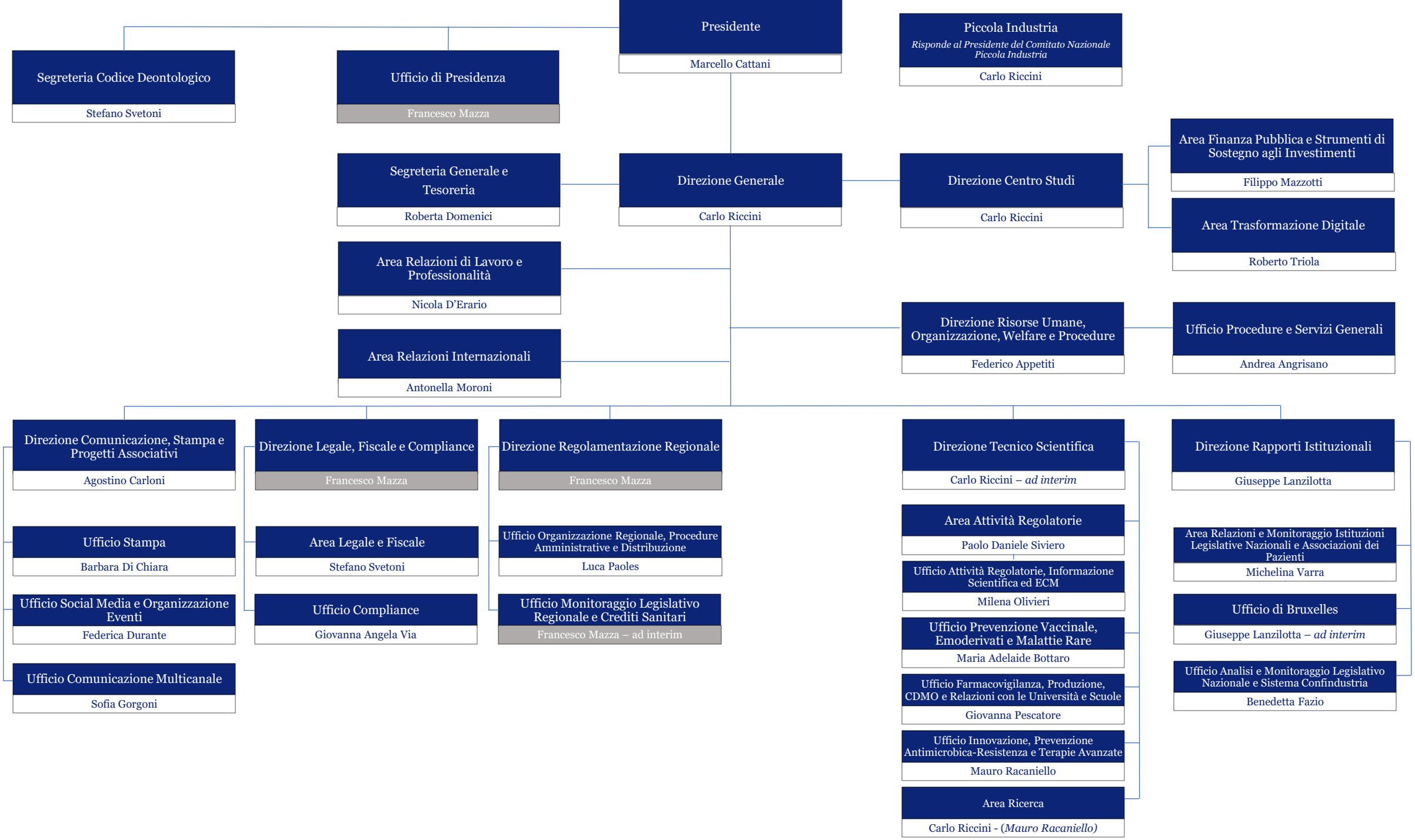
Presidente
Marcello Cattani
Segreteria Codice Deontologico
Stefano Svetoni
Ufficio di Presidenza
Francesco Mazza
Piccola Industria
Risponde al Presidente del Comitato Nazionale Piccola Industria
Carlo Riccini
Segreteria Generale e Tesoreria
Roberta Domenici
Direzione Generale
Carlo Riccini
Direzione Centro Studi
Carlo Riccini
Area Finanza Pubblica e Strumenti di Sostegno agli Investimenti
Filippo Mazzotti
Area Trasformazione Digitale
Roberto Triola
Area Relazioni di Lavoro e Professionalità
Nicola D'Erario
Area Relazioni Internazionali
Antonella Moroni
Direzione Risorse Umane, Organizzazione, Welfare e Procedure
Federico Appetiti
Ufficio Procedure e Servizi Generali
Andrea Angrisano
Direzione Comunicazione, Stampa e Progetti Associativi
Agostino Carloni
Ufficio Stampa
Barbara Di Chiara
Ufficio Social Media e Organizzazione Eventi
Federica Durante
Ufficio Comunicazione Multicanale
Sofia Gorgoni
Direzione Legale, Fiscale e Compliance
Francesco Mazza
Area Legale e Fiscale
Stefano Svetoni
Ufficio Compliance
Giovanna Angela Via
Direzione Regolamentazione Regionale
Francesco Mazza
Ufficio Organizzazione Regionale, Procedure Amministrative e Distribuzione
Luca Paoles
Ufficio Monitoraggio Legislativo Regionale e Crediti Sanitari
Francesco Mazza – ad interim
Direzione Tecnico Scientifica
Carlo Riccini – ad interim
Area Attività Regolatorie
Paolo Daniele Siviero
Ufficio Attività Regolatorie, Informazione Scientifica ed ECM
Milena Olivieri
Ufficio Prevenzione Vaccinale, Emoderivati e Malattie Rare
Maria Adelaide Bottaro
Ufficio Farmacovigilanza, Produzione, CDMO e Relazioni con le Università e Scuole
Giovanna Pescatore
Ufficio Innovazione, Prevenzione Antimicrobica-Resistenza e Terapie Avanzate
Mauro Racaniello
Area Ricerca
Carlo Riccini - (Mauro Racaniello)
Direzione Rapporti Istituzionali
Giuseppe Lanzilotta
Area Relazioni e Monitoraggio Istituzioni Legislative Nazionali e Associazioni dei Pazienti
Michelina Varra
Ufficio di Bruxelles
Giuseppe Lanzilotta – ad interim
Ufficio Analisi e Monitoraggio Legislativo Nazionale e Sistema Confindustria
Benedetta Fazio